



PARCO
NATURALE
DOLOMITI
FRIULANE

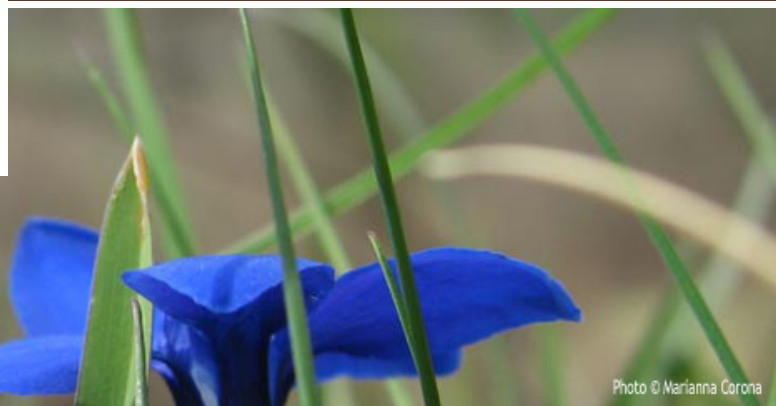

Photo © Marianna Corona

Home page

[Ente](#)[Il parco](#)[Dove siamo](#)[Servizi](#)[Visite guidate](#)[Sentiero interattivo](#)[Foresteria](#)[Modulistica online](#)[Ricettività](#)[Contatti](#)[Links](#)[Webcam](#)[Forum](#)[Newsletter](#)[Il giornale del parco](#)[Mappa del parco](#)

News



DOV'E' IL PARCO



Parco Naturale Regionale

DOLOMITI FRIULANE

Scarica qui il pieghevole illustrativo del parco

visita il sito della Riserva Naturale Forra del Cellina



6° volume della collana "i libri del parco" disponibile a 14 euro

A cura di MASSIMO BUCCHERI
MUSEO FRIULANO DI STORIA NATURALE - UDINE

La flora del Parco

invito alla scoperta del paesaggio vegetale
nel Parco Naturale Dolomiti Friulane

Educazione Ambientale

CONOSCERE per crescere

PROGETTO DI EDUCAZIONE AMBIENTALE
DELLA REGIONE FRIULI VENEZIA GIULIA



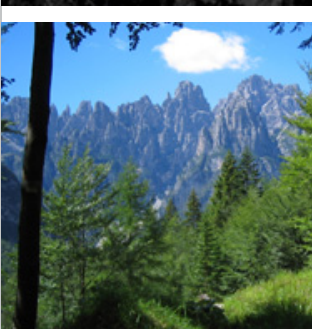
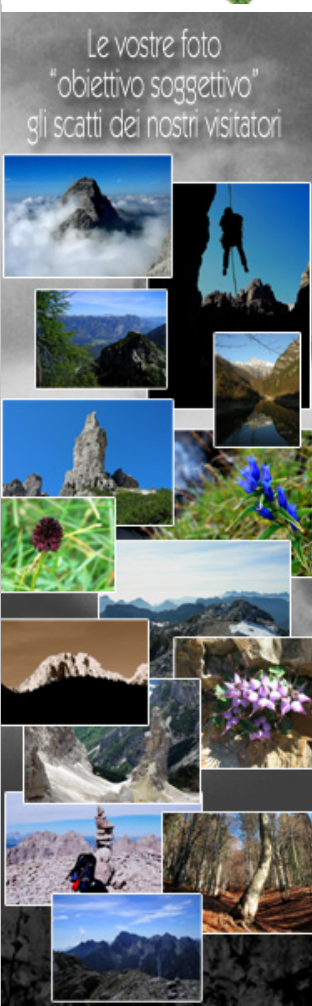
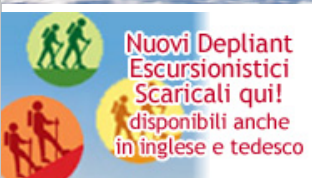

A SCUOLA NEL PARCO 2010/2011

I nuovi programmi di visite guidate didattiche per le scuole.

- le schede e i programmi dettagliati

Novità:

- Museo dei fossili della Val Tramontina
- Percorso storico Castello di Sacuidic
- Sentiero delle calcinaie
- Val Zemola - Monte Buscada "giardino di ammoniti, carrucole e nodi"
- Campo Neve (stage ludico e didattico in ambiente innevato)
- Centro visite di Tramonti di Sopra (Acqua: natura, patrimonio, energia)
- Formula Stone Exploring (a spasso tra i massi dei torrenti)



Percorso Coronamento Diga del Vajont - Erto e Casso (PN)

VISITE GUIDATE AL CORONAMENTO

SOSPESE FINO A PRIMAVERA 2011



STUDI E RICERCHE

- **Relazione Ungulati Riserva Forra Cellina 2009**
- **Relazione Rapaci Riserva Forra Cellina 2009**
- **Relazione studio impronte di dinosauro 1998**



Il territorio del **Parco Naturale Dolomiti Friulane** è diventato **patrimonio naturale dell'Unesco**. A deliberarlo è stata la commissione dei 21 membri dell'Unesco - l'Organizzazione delle Nazioni Unite per l'Educazione, la Scienza e la Cultura a Siviglia in Spagna. Il nostro territorio è stato valutato meritevole di tale riconoscimento assieme ad altre zone delle Dolomiti. Infatti, la candidatura delle Dolomiti era arrivata in Spagna con parere positivo espresso nelle scorse settimane dall'IUCN (l'Unione Mondiale per la Conservazione della Natura), che è l'Organismo preposto a valutare in prima istanza le candidature dei beni naturali Unesco.

Tale riconoscimento evidenzia il fatto che questo territorio è stato riconosciuto di **eccezionale pregio** e merita quindi la **massima**



ParCommunity

Uno spazio virtuale dedicato a tutti gli appassionati e i visitatori del Parco per condividere idee, opinioni e consigli.



Per essere sempre aggiornato sulle nostre attività e appuntamenti da non perdere iscriviti alla newsletter. Sarai avisato tramite e-mail.



attenzione al fine di poterne **preservare le peculiarità e caratteristiche** riconosciute ora anche a livello mondiale.



Piano di Gestione



COS'È UN PIANO DI GESTIONE

La direttiva Habitat nell'Art. 6 comma 1 definisce che per le Zone di Protezione Speciale (ZPS) e per le Zone Speciali di Conservazione (ZSC) gli stati membri e quindi anche le regioni stabiliscano le misure di conservazione degli habitat e delle specie minacciate, o la cui salvaguardia è ritenuta un obiettivo prioritario, attraverso appositi Piani di Gestione (PdG).

La Regione Friuli Venezia Giulia, come altre regioni italiane, ha individuato nei Piani di Gestione lo strumento adeguato anche per la gestione dei Siti di Importanza Comunitaria.

Il PdG è un documento che ha lo scopo di definire le attività del territorio, proporre interventi di gestione attiva dei Siti di Importanza e stabilire regole mirate alla tutela degli elementi di valore da proteggere.

Un aspetto fondamentale e richiesto per la realizzazione dei Piani di Gestione è il coinvolgimento della popolazione al fine di definire regole condivise. **(continua)**



IL PARCO CERTIFICATO ISO 14001:2004

Il 17 Giugno 2009 è stata effettuata dall'Organismo verificatore, il RINA di Genova, la visita per l'ottenimento della certificazione ISO 14001:2004. Le verifiche compiute in modo scrupoloso ed attento sulle attività dell'Ente hanno portato all'ottenimento di tale prestigioso riconoscimento. Tale risultato deriva da un concreto lavoro che l'Ente ha portato avanti dalla fine del 2006 con l'introduzione di procedure e precisi obiettivi. Tale sforzo è stato compiuto da tutta l'Organizzazione a partire dal Presidente e dal Consiglio Direttivo e con il coinvolgimento di tutto il personale, collaboratori, professionisti e quanti collaborano con il Parco. Questo riconoscimento dimostra nei confronti dell'esterno la gran mole di lavoro che viene svolta e la metodicità con cui questo viene portato avanti. L'Ente si inserisce così in un "elite" di parchi certificati e con questo ulteriore riconoscimento contribuisce a valorizzare sempre più le peculiarità di questo territorio.

Centri visite



LE MOSTRE TEMATICHE DEL PARCO

L'ospitalità del Parco verso i visitatori si concretizza nell'attivazione di una serie di strutture la cui finalità è quella di informare, introdurre ed indirizzare il fruitore alla scoperta del territorio e delle sue caratteristiche e peculiarità. **Orari di apertura mostre**

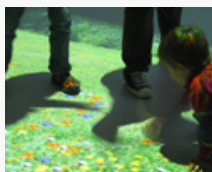

CENTRO VISITE DI CIMOLAIS

Inaugurato il 24 maggio 2008 il Centro visite di Cimolais cambia veste.

Un'esposizione divisa in quattro sezioni dedicate interamente alla **"Fauna del Parco"** attraverso un percorso interattivo e multimediale. **Pieghevole informativo**

Novità: il **Pavimento Interattivo e Dinamico** dove il visitatore può interagire con le immagini di sfondo, modificandole a piacimento.

facebook

Parco Dolomiti Friulane



Visita la nostra pagina e diventa fan.

Parco Dolomiti Friulane è fan.



Diventa fan



Zecche? No grazie

Conoscere le zecche per prevenire le malattie che trasmettono all'uomo



Scarica qui il depliant informativo

i LIBRI del Parco Dolomiti Friulane

Collana di volumi dedicati ad aspetti naturalistici e peculiari del Parco



Promozione

Pubblicazioni e Gadgets



Guide Alpine FVG



Parks.it

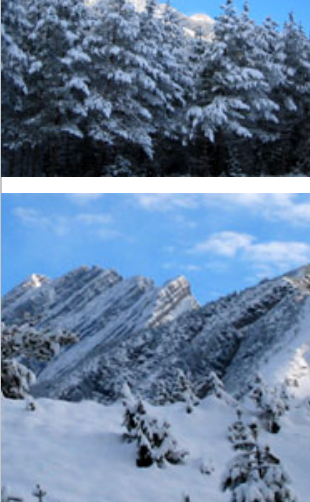

Video Pavimento Interattivo Dinamico



CENTRO VISITE DI ERTO E CASSO

Interamente dedicato alla Catastrofe del Vajont, è situato presso l'edificio delle ex scuole elementari di Erto. E' uno tra i più importanti e completi **centri di documentazione** sul **disastro del Vajont** e valido punto di riferimento per studi e ricerche.

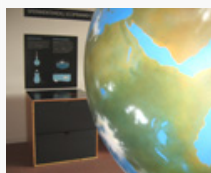

CENTRO VISITE DI TRAMONTI DI SOPRA

Inaugurato nel 2008 il Centro visite di Tramonti di Sopra ospita un'innovativa esposizione intitolata **"Acqua: natura, patrimonio, energia"**, realizzata per divulgare i valori di questo bene naturale nei diversi ambiti della vita sulla terra fino allo sfruttamento energetico. **Pieghevole informativo**



CENTRO VISITE DI FORNI DI SOPRA

Il Centro Visite Forni di Sopra ospita la Mostra **"La vegetazione del Parco"**.

Il percorso espositivo conduce il visitatore attraverso i diversi aspetti della vegetazione delle Dolomiti Friulane.

News - Sezione Amministrativa

Avviso di selezione per il conferimento di un incarico professionale per la gestione di pratiche inerenti opere pubbliche, lavori, servizi e forniture secondo il D.Lgs 12/04/2006 n. 163 "Codice dei contratti" e ss. ii. e mm. e secondo i regolamenti per la gestione di finanziamenti comunitari (scadenza ore 12.00 del 28 gennaio 2011)

- Avviso
- Fac-simile Curriculum
- Fac-simile Domanda

Esito dell'avviso per l'affidamento di un incarico di collaborazione per l'organizzazione dei servizi informativi, dei servizi promozionali e per la collaborazione al processo partecipativo di piano di gestione del SIC Dolomiti Friulane

Esito dell'avviso per l'affidamento di un incarico di collaborazione per la gestione e coordinamento delle iniziative di educazione ambientale, di manutenzione del territorio e delle strutture

Esito dell'avviso per l'affidamento di un incarico professionale per la gestione, organizzazione ed il coordinamento dei servizi condotti dal Parco nell'ambito dei territori di Forni di Sopra e di Forni di Sotto

PROCEDURA DI AFFIDAMENTO DELLA "FORNITURA E POSA IN OPERA DI UN SISTEMA DI MONITORAGGIO METEOCLIMATOLOGICO COMPOSTO DA N. 2 WEB CAM E N. 1 STAZIONE METEOROLOGICA COMPLETA, CON CONNESSIONE REMOTA DA POSIZIONARSI NELL'AMBITO DEL PARCO NATURALE DELLE DOLOMITI FRIULANE" (Scadenza 20 gennaio 2011)

- Avviso
- Allegato

IL PORTALE DEI PARCHI ITALIANI



Meteo



- Bollettino Dolomiti Veneto
- Bollettino Meteo Osmer-FVG

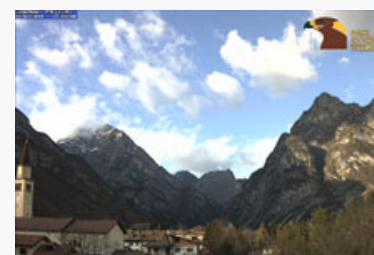



Progetto grafico e tecnico realizzato da Netech. Basato su piattaforma Linea58.



Join the conversation